

## 全新招采培训常见问题

招投标中心联合招商随行，上线全新的招采培训平台。全新的招采培训以轻应用的形式为集团内采购同事提供更加便捷的培训服务。平台用户注册的采购人员可登录招商随行-招商云播-招采培训，自动匹配其在交易平台的权限及组织架构，按照设定的学习权限和内容快速开始学习。培训更精准，管理更明确。

### 一、全新的招采培训平台何时全面启用？

2021年7月15日，全新的招采培训平台（招商随行-招商云播-招采培训）正式启用。启用后学习需通过新招采培训进行。旧系统（采贝）7月15日前的学习记录将同步至新招采培训，7月15日后旧系统学习记录无法同步。

### 二、新采购经办人员如何获得培训账号，开始学习？

新采购经办人员只要在3.0新平台统一登录入口，使用企业注册的账号和密码或企业ca登录，进入3.0用户中心。在企业信息与人员管理-【组织与用户管理】添加用户后，新培训平台就自动添加了，可以在新培训平台学习。

企业注册的账号和密码或企业ca由各单位内部自行管理，可内部沟通，反馈至相关管理人员添加用户。

**新时代招商局信条**

- 1. 谋商情，筹国计
- 2. 时间就是金钱，效率就是生命
- 3. 空谈误国，实干兴邦
- 4. 实业强国，金融报国
- 5. 崇信、崇实、崇尚
- 6. 优者胜，劣者汰
- 7. 开放融合，共进共赢
- 8. 走出“舒适区”，勇闯“无人区”
- 9. 功成不必在我，建功必须有我
- 10. 一人做数人事，一钱作数钱用

**3.0新平台统一登录入口**

2.0平台登录入口

- 采购人登录
- 供应商登录
- 监督人登录
- 评审专家登录

**企业信息管理**

企业信息与人员管理

- 提交企业信息
- 组织与用户管理**
- 角色管理
- CA管理

业务配置

- 项目代办授权
- 业务审批管理

输入关键字进行过滤 + 添加部门 姓名  身份证号  搜索 清空 更多查询条件

部门1

- 管理部1 + 添加用户 导出

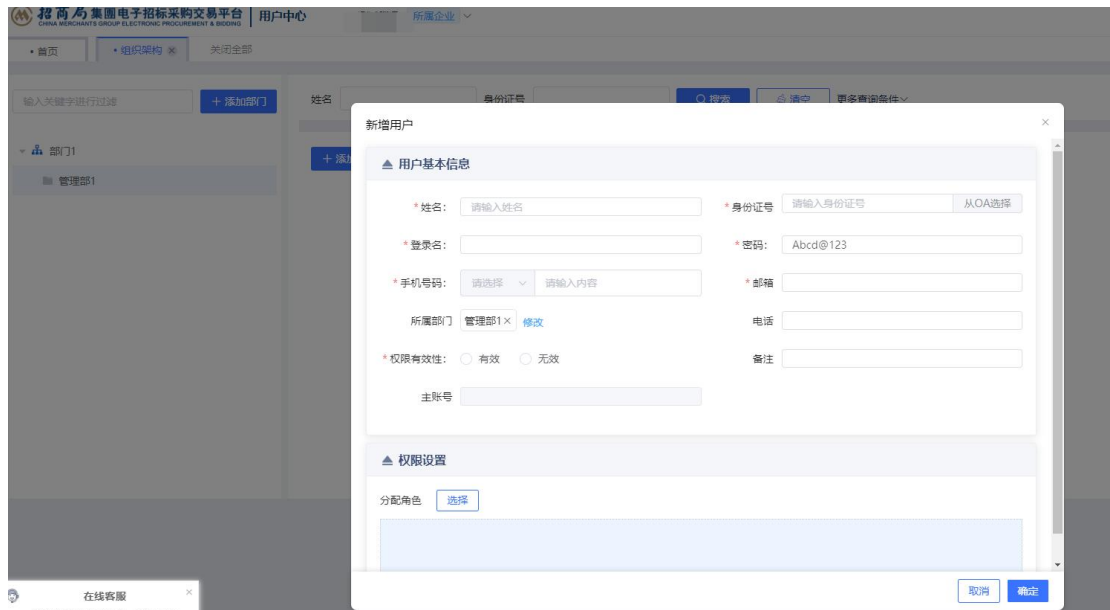

### 三、采购经办人员如离职、调岗不在从事采购工作了，要如何操作？

离职调岗人员需要在【组织与用户管理】处，点击“编辑”将用户由“有效”设为“无效”。用户设为无效后，培训平台不在显示该用户，不在计入培训考核基数，并且 CA 将无法使用。



修改成员

▲ 用户基本信息

\* 姓名: [输入框] \* 身份证号: 65 [输入框] 41 [输入框] 从OA选择

\* 登录名: [输入框] 密码: [输入框]

\* 手机号: 中国+86 [输入框] 135 [输入框] \* 邮箱: 8888 [输入框]

所属部门: 部门1 x 修改

\* 权限有效性:  有效  无效

修改密码:  重置 (重置后为Abcd@123)  修改

主账号: [输入框]

▲ 权限设置

分配角色: [选择]

#### 四、全新的招采培训平台如何登陆？

新培训平台的登录方式有三种。

(一) 招商随行 PC 端 -应用-招商云播-招采培训； 点击“学习项目”开始学习。

首页

上午好, 马文阳  
2021-06-17 星期四 30°C 多云

百年基业 数字赋能

OA门户

OA门户 一键触达  
以商业成功推动时代进步  
点击前往

招商头条 查看全部

缪建民调研招商租赁  
6月11日上午, 集团董事长缪建民调研招商租赁, 慰问基层一线员工, 听取相关汇报, 全面了解招商...

我的任务

待办 0 今日新增: 0  
待阅 4 今日新增: 0

事项  
暂无未完成事项, 查看已完成事项

我的日程 查看全部

预约会议 新建日程

近30天暂无日程安排  
去新建日程吧



(二) 招商随行移动端 -应用-招商云播-招采培训，点击“学习项目”开始学习。





### (三) 交易平台-招采培训 (网址登录)

通过交易平台-招采培训进入，点击“学习项目”开始学习。

网址是：<https://cmooc.cm-worklink.com/mooc-web/#/>。

登录手机号为企业控制台用户信息处填写的手机号码。



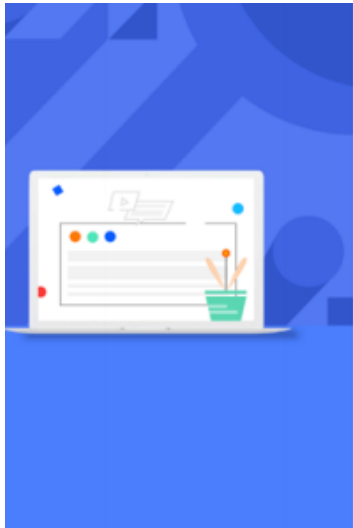

欢迎登录

+86 请输入手机号

请输入验证码

获取验证码

登录

协作 • 让团队更高效运转



以下为+86 138\*\*\*\*\*72已加入的团队，可直接进入。

招

招采培训

进入

招商云播 首页 | 资讯 | 社区 | 活动

张静雅

最多观看 最新上架 我的必修

请输入课程名称搜索

搜索

课程分类: 全部 采购赋能 学习项目 精品推荐

集团必修 集团选修

课程类型: 全部 单课 系列课



《国有企业采购操作规范》解读  
——陈川生  
2021-06-18 15:54:43 1318人参与



《评标专家权利义务及评标过程注  
意事项》-石国虎  
2021-06-18 15:54:35 942人参与



《招标投标法实施条例》解析-张作  
智  
2021-06-18 15:54:21 54413人参与



《招标采购常见法律问题案例解  
析》-徐伟、黄瑞  
2021-06-18 15:53:57 31074人参与

## 五、招商随行如何下载？

### (一) 招商随行移动端下载：



手机扫码下载移动客户端

### (二) 招商随行 PC 端下载：

点击链接下载“招商随行”，一起开启全新的办公体验吧。

网址：<https://www.cm-worklink.com/?dlkey=GTLc>

## 六、无法登陆招商随行，登录提示“账户密码错误或账户不存在”？

如不在集团主数据中，则没有招商随行账户，登录招商随行系统，系统会提示如图。



可使用**交易平台—招采培训**，登录方式详见问题一、(三)，登录的用户名为企业控制台用户注册时填写的**手机号码**。

## 七、可以登录招商随行，但点击招采培训入口，提示“用户不存在，请检查后重试”无法进入

可能有 2 种情况，需进入所在企业的企业控制台进行排查

- (一) 没有添加用户。
- (二) 用户信息被禁用。

新招采培训平台与企业控制台用户信息对接，**有效**用户可以登录新招采培训平台，同时将纳入集团对二级单位采购人员专业能力考核基数。

## 八、交易平台-招采培训登录学习，输入手机接收验证码后，无法进入，系统提示“用户不存在，请检查后重试”？

- 1) 首先排除您是否在 3.0 用户中心（使用企业注册的账号和密码或企业 ca 登录）-企业信息与人员管理-【组织与用户管理】中**添加用户信息且信息状态有效**。用户信息中添加的手机号码，将作为您网页登录的手机号。



- 2) 如已经添加了用户，请核对手机号码，**请使用系统中填写的手机号码进行登录**。
- 3) 如添加用户时，系统提示“身份证已存在”无法添加用户时。

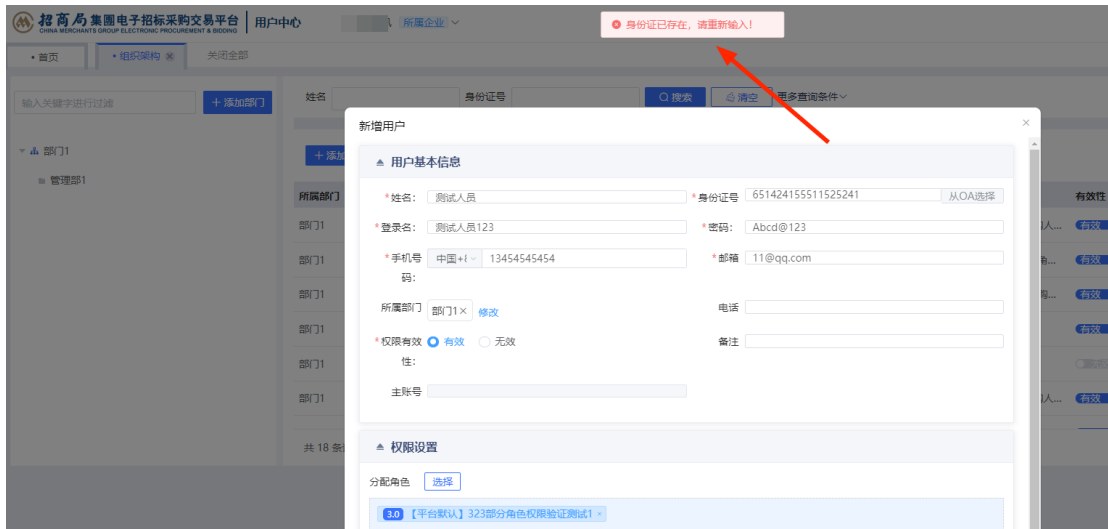

请通过“项目代办授权”输入 代办经办人身份证、代办经办人姓名，点击查询【查询】即可查询到“所属企业”。查询该用户信息已被哪家企业占用。



招商局集团电子招标采购交易平台 | 用户中心

所属企业

• 首页 • 项目代办授权 × • 组织架构 关闭全部

▲ 授权经办人

本单位名称 测试

\* 代办经办人身份证号 651424 25241

\* 代办经办人姓名 董

所属企业 测试

\* 代办授权附件

查询

登录 3.0 用户中心（使用企业注册的账号和密码或企业 ca 登录）-企业信息与人员管理-【组织与用户管理】，将该人员信息设置为“无效”状态后，可在其他企业控制进行添加。

**九、如交易平台-招采培训（网址登录）可以登录，但是招商随行-招商云播中没有招采培训入口**

□

招采培训（网址登录）可以登录但招商随行-招商云播中没有招采培训入口，说明系统未匹配到您的主账号 id，可将主账号 id 反馈给中心工作人员，进行补充，

主账号 id 确认方法：可以在招商随行——左下角——个人资料——工号（主账号 id）

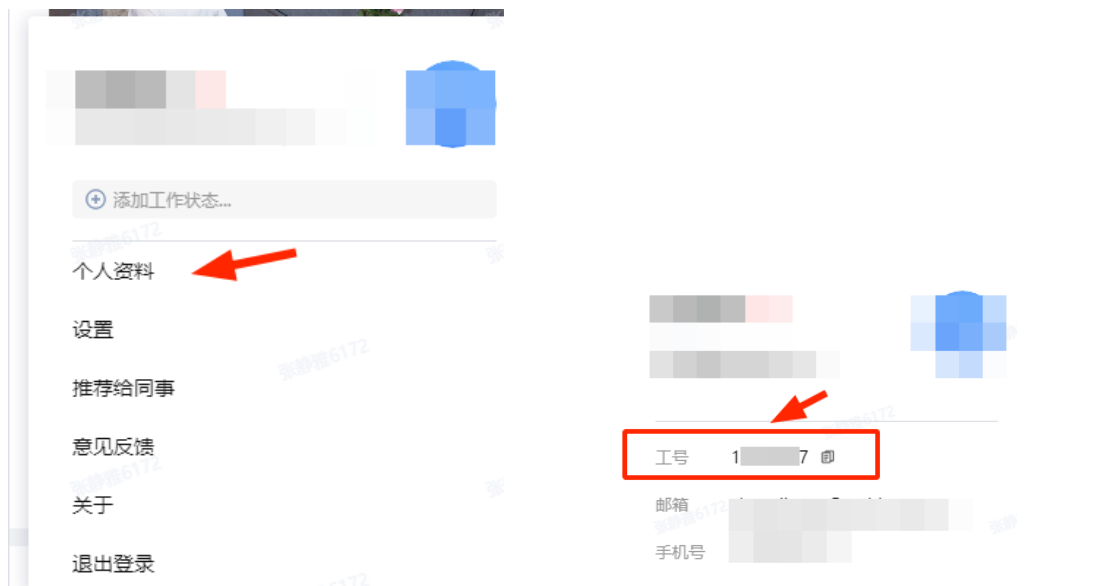

## 十、培训系统切换后，CA 无法登陆采购人专区

排查用户信息“有效状态”是否被设置为“无效”，恢复有效 CA 即可恢复使用。

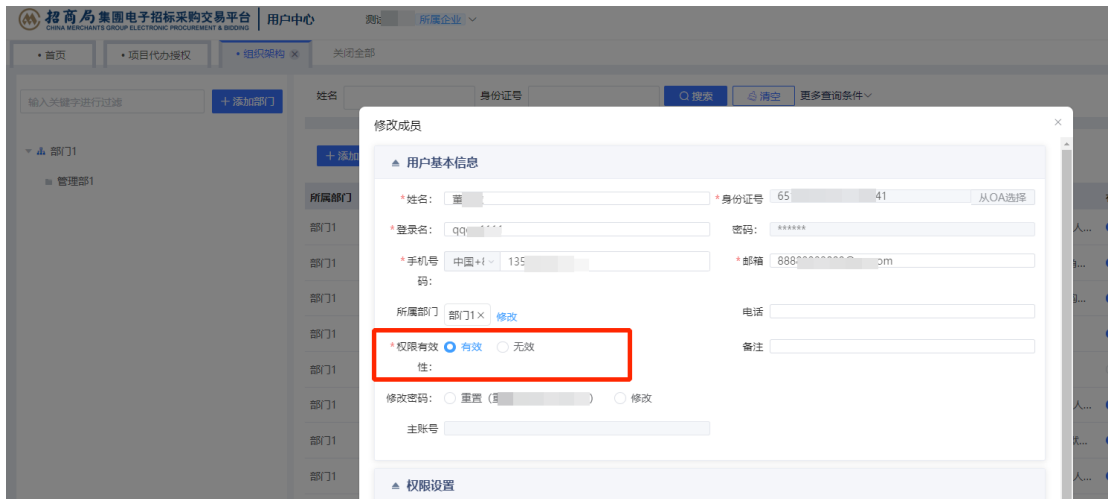

## 十一、咨询方式

如有问题 咨询电话：0755-26899920